KAYRA GROUP

КОТТЕДЖНЫЙ ПОСЕЛОК:

# Трувиль

ТИП ОБЪЕКТА

**Дом**

ПЛОЩАДЬ УЧАСТКА

**12 соток**

ПЛОЩАДЬ ДОМА

**350 м$^2$**

КОЛИЧЕСТВО СПАЛЕН

**4**

КОЛИЧЕСТВО САНУЗЛОВ

**5**

СТОИМОСТЬ

**900 000 ₽**

**ID: 1164**




KAYRA
GROUP

KAYRA GROUP

# Описание

КП Трувиль. Предлагается дом на аренду.
Площадь дома - 350 м$^2$
Участок - 12 соток
Просторный дом расположен в закрытом коттеджном посёлке «Трувиль» выполнен в выразительной классической архитектуре с декоративным фасадом, эркерами, высокой кровлей и панорамным остеклением. В отделке использованы преимущественно природные материалы - дерево, камень и фактурные поверхности, создающие ощущение тепла, уюта и единения с природой. Интерьеры получились светлыми, объёмными и комфортными для постоянного проживания.
В доме 4 спальни. Планировка предусматривает просторные общие зоны (гостиная, столовая, кухня), несколько санузлов, технические помещения и дополнительные комнаты, которые можно использовать как кабинет, гардеробные или комнаты отдыха.
Участок правильной формы, ровный, с готовым ландшафтным дизайном. Территория уже благоустроена: продуманное озеленение, дорожки, зоны отдыха и пространство для комфортного времяпрепровождения на свежем воздухе.
Идеальный вариант для большой семьи, ценящей стиль, качество материалов и готовую инфраструктуру посёлка.




KAYRA
GROUP

KAYRA GROUP

## Характеристики

- Площадь дома — **350 м²**
- Участок — **12 соток**
- Спальни — **4**
- Санузлы — **5**
- Этажность — **3**
- Ремонт — **Авторский проект**
- Меблировка — **Под ключ (Полная)**
- Коммуникации — **Центральные**
- От МКАД — **17 км**
- Шоссе — **Минское**




KAYRA
GROUP


KAYRA
GROUP


KAYRA
GROUP


KAYRA
GROUP


KAYRA
GROUP

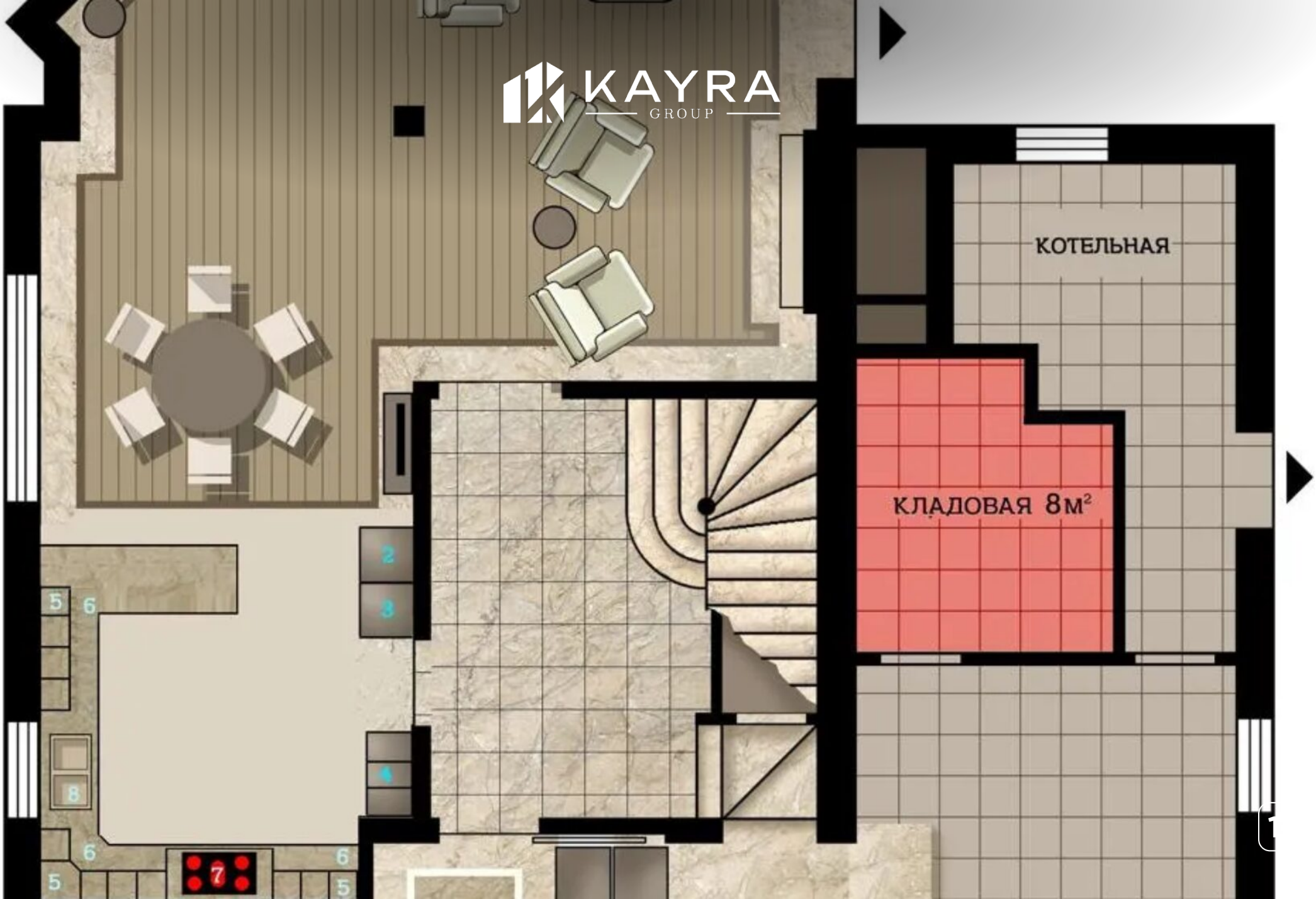
KAYRA
GROUP
КОТЕЛЬНАЯ
КЛАДОВАЯ 8м²
2
3
4
5
6
7
8

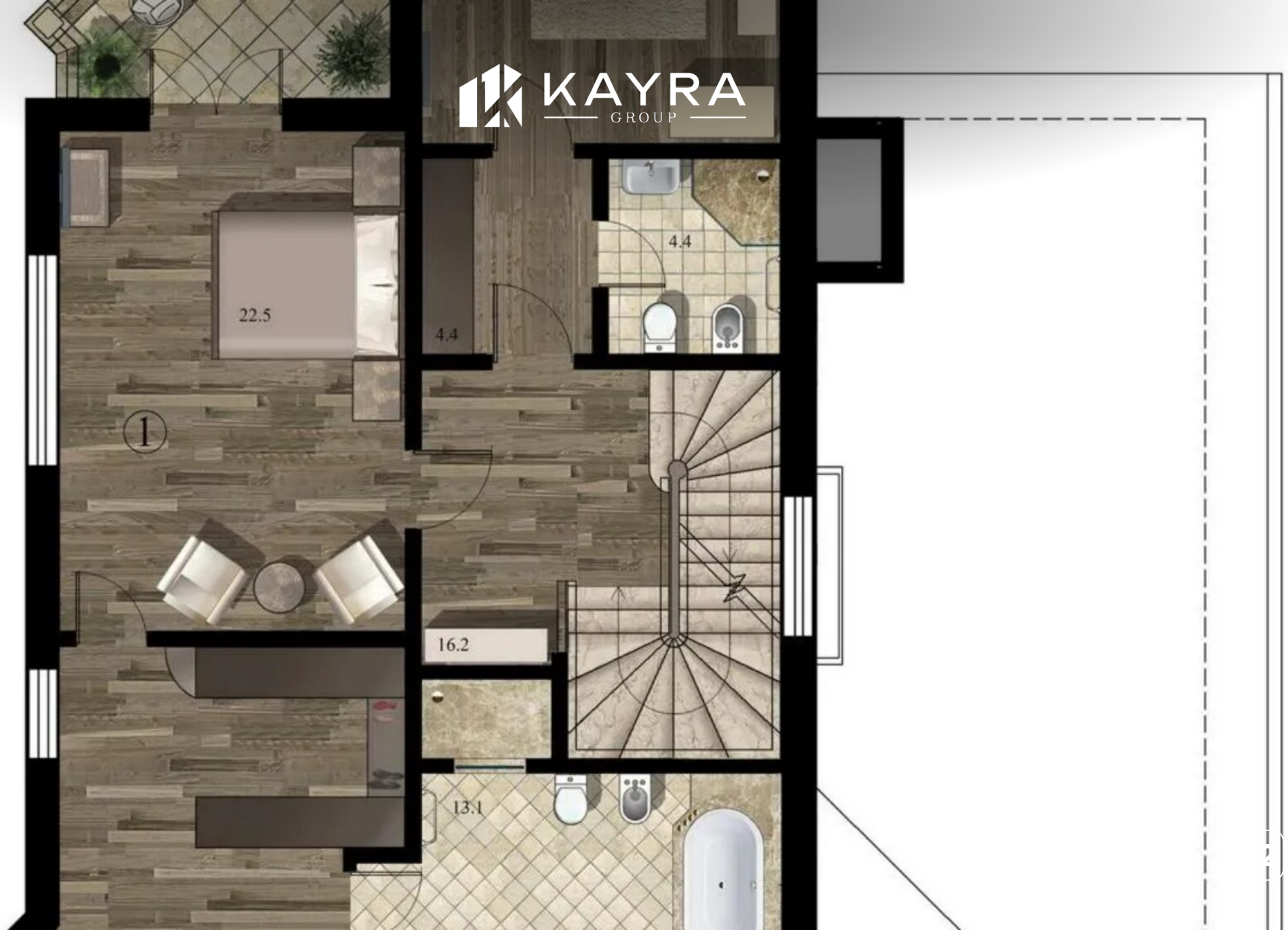
KAYRA
GROUP
22.5
4.4
4.4
1
16.2
13.1


KAYRA
GROUP
5
3

KAYRA GROUP

КОТТЕДЖНЫЙ ПОСЕЛОК:

# Трувиль

ТИП ОБЪЕКТА

**Дом**

ПЛОЩАДЬ УЧАСТКА

**12 соток**

ПЛОЩАДЬ ДОМА

**350 м$^2$**

КОЛИЧЕСТВО СПАЛЕН

**4**

КОЛИЧЕСТВО САНУЗЛОВ

**5**

СТОИМОСТЬ

**900 000 ₽**

**ID: 1164**

