KAYRA GROUP

КОТТЕДЖНЫЙ ПОСЕЛОК:

Райт Хиллс

ПЛОЩАДЬ УЧАСТКА

22 сотки

ПЛОЩАДЬ ДОМА

594,8 м^2

КОЛИЧЕСТВО СПАЛЕН

4

КОЛИЧЕСТВО САНУЗЛОВ

СТОИМОСТЬ

160 000 000 ₽

ID: 1151




KAYRA
GROUP

KAYRA GROUP

Описание

КП Райт Хиллс. Дом в коттеджном посёлке Райт Хиллс
Площадь дома - 594,75 кв.м.
Участок - 22 сотки
Современный загородный дом с продуманной планировкой и панорамным остеклением.
Высота потолков 4,5-4,8 м создаёт ощущение простора и воздуха.
Конструктив:

- Монолит-кирпич
- Плоская мембранная кровля
- Алюминиевые окна
- Фасад: алюкобонд, керамогранит и лиственница

К дому примыкает навес на 2 машино-места.
Дом предлагается с полностью готовым фасадом, без внутренней отделки - можно сразу приступать к чистовой отделке по своему проекту.
Светлый, функциональный и технологичный дом в престижном посёлке Райт Хиллс.

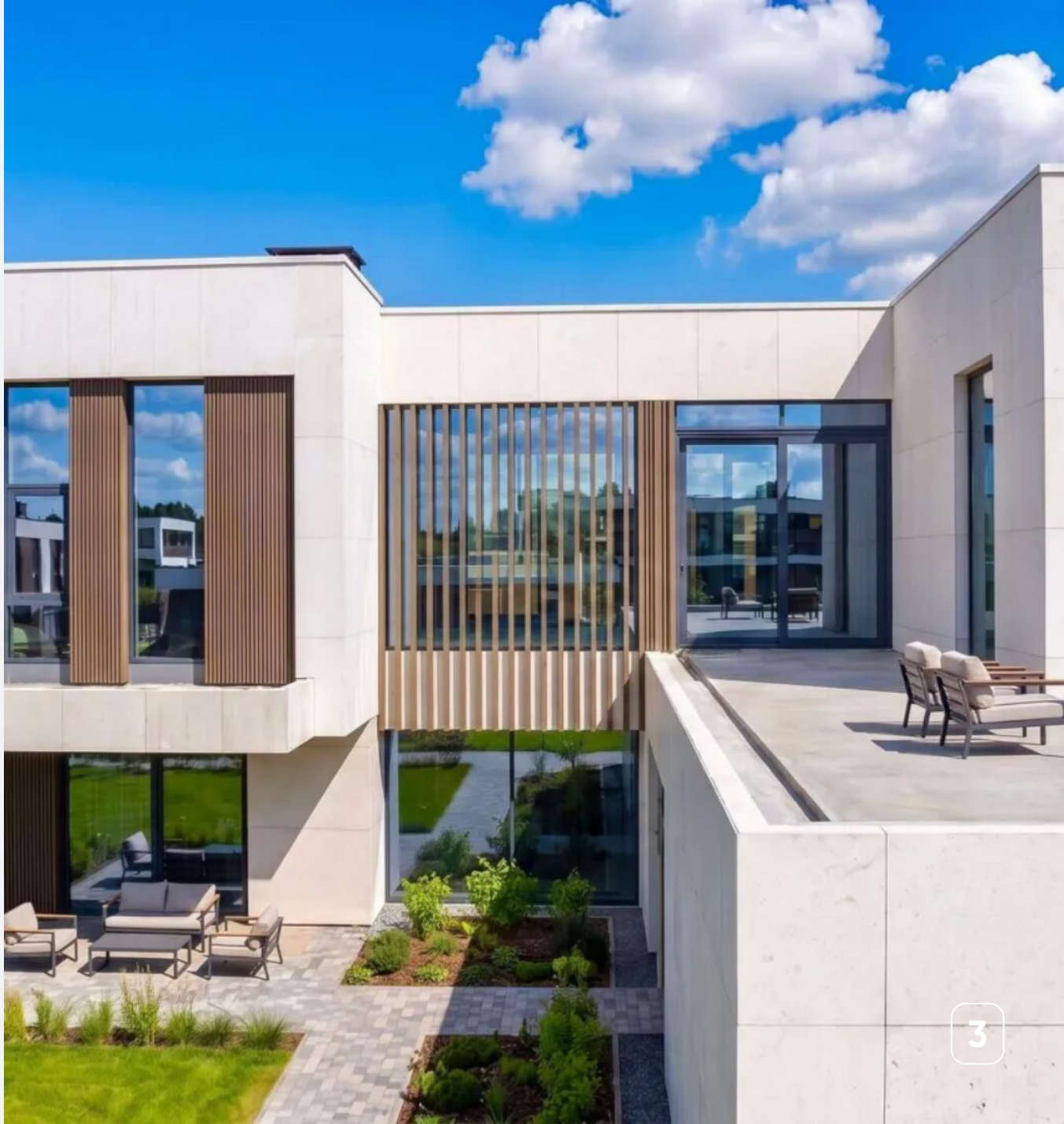


KAYRA
GROUP

KAYRA GROUP

Характеристики

- Площадь дома — **594,8 м^2**
- Участок — **22 сотки**
- Спальни — **4**
- Этажность — **2**
- Ремонт — **Без ремонта**
- От МКАД — **17 км**
- Шоссе — **Новорижское**





Экспликация помещений перво	
Номер	Имя
1	Тамбур
2	Холл с лестницей
3	Кухня
4	Столовая-гостиная
5	Кладовая
6	Гардероб
7	Постирочная
8	Котельная
9	Санузел гостевой
10	Санузел
11	Гостевая спальня
12	Кабинет

Экспликация террас первог	
Номер	Имя
13	Терраса
14	Крыльцо
15	Навес на 2 а/м

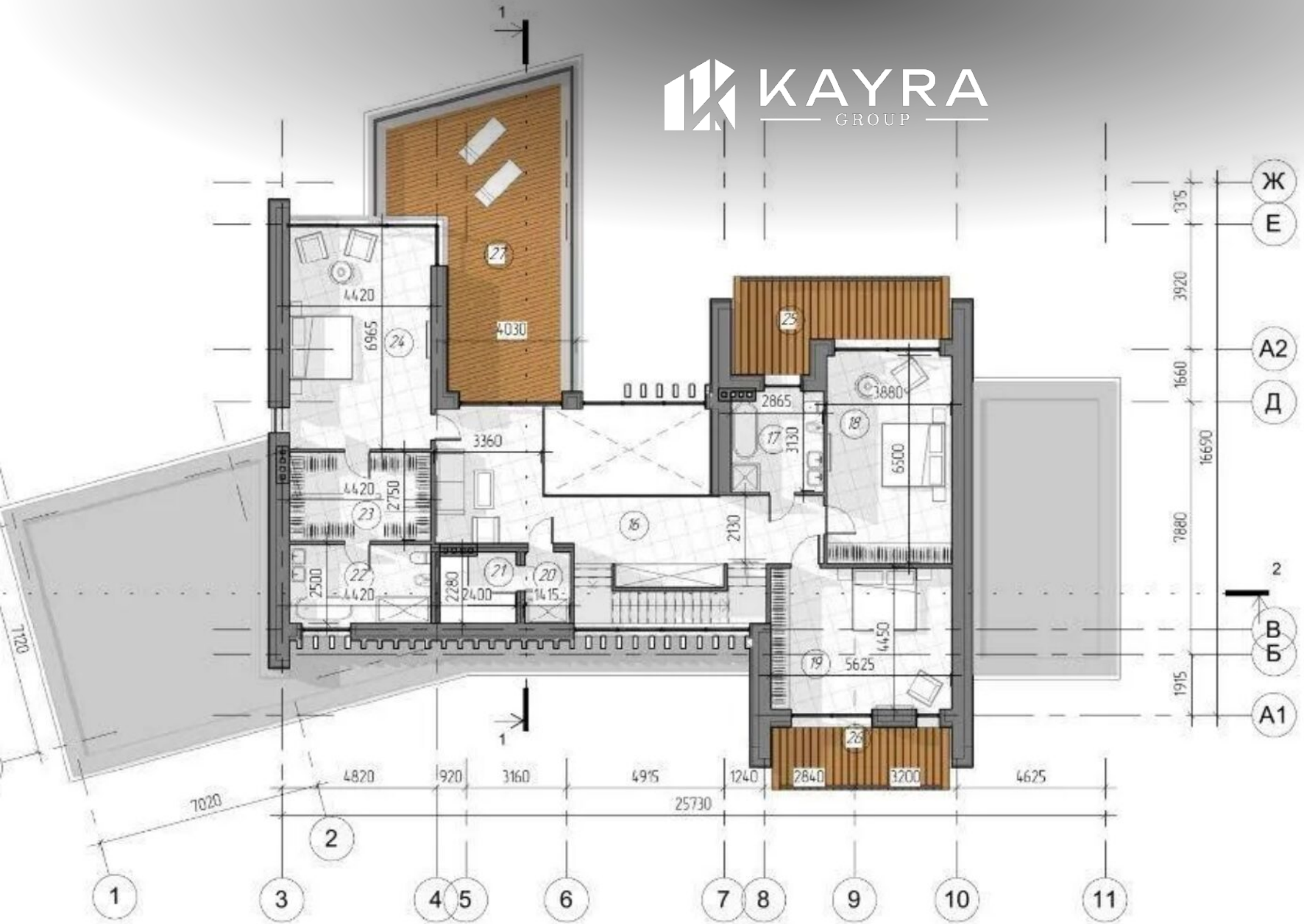

Экспликация помещений второго э	
Номер	Имя
16	Холл
17	Санузел
18	Спальня 1
19	Спальня 2
20	Душевая
21	Сауна
22	Санузел
23	Гардероб
24	Спальня 3

Экспликация террас второго эт	
Номер	Имя
25	Балкон
26	Балкон
27	Терраса

KAYRA GROUP

КОТТЕДЖНЫЙ ПОСЕЛОК:

Райт Хиллс

ПЛОЩАДЬ УЧАСТКА

22 сотки

ПЛОЩАДЬ ДОМА

594,8 м^2

КОЛИЧЕСТВО СПАЛЕН

4

КОЛИЧЕСТВО САНУЗЛОВ

СТОИМОСТЬ

160 000 000 ₽

ID: 1151

