KAYRA GROUP

КОТТЕДЖНЫЙ ПОСЕЛОК:

Новорижский

ТИП ОБЪЕКТА

Дом

ПЛОЩАДЬ УЧАСТКА

6 соток

ПЛОЩАДЬ ДОМА

300 м²

КОЛИЧЕСТВО СПАЛЕН

4

КОЛИЧЕСТВО САНУЗЛОВ

3

СТОИМОСТЬ

89 900 000 ₽



ID: 1127


KAYRA
GROUP

KAYRA GROUP

Описание

КП Новорижский. Продаётся новый двухэтажный дом площадью 300 м^2 на участке 6,1 сотки в коттеджном посёлке бизнес-класса КП «Новорижский». Новорижское шоссе, 27 км от МКАД, от 15 минут в пути без пробок.
В отделке использованы премиальные натуральные материалы: мрамор, дерево, металл. Установлена эксклюзивная мебель и бытовая техника Asko.
Участок благоустроен: газон, мощение, удобные подходы к дому и зона отдыха. Все коммуникации центральные.
Посёлок сформирован: большинство домов построено, соседи проживают постоянно. На территории и рядом есть круглосуточная охрана, освещённые улицы, широкие бульвары, пруд, магазин, детская и спортивная площадки, гимназия и детский сад.
Преимущества объекта: новый дом без износа, премиальная отделка, центральные коммуникации, готовый участок, сформированная инфраструктура.
В доме никто не жил. Объект полностью готов к заселению.

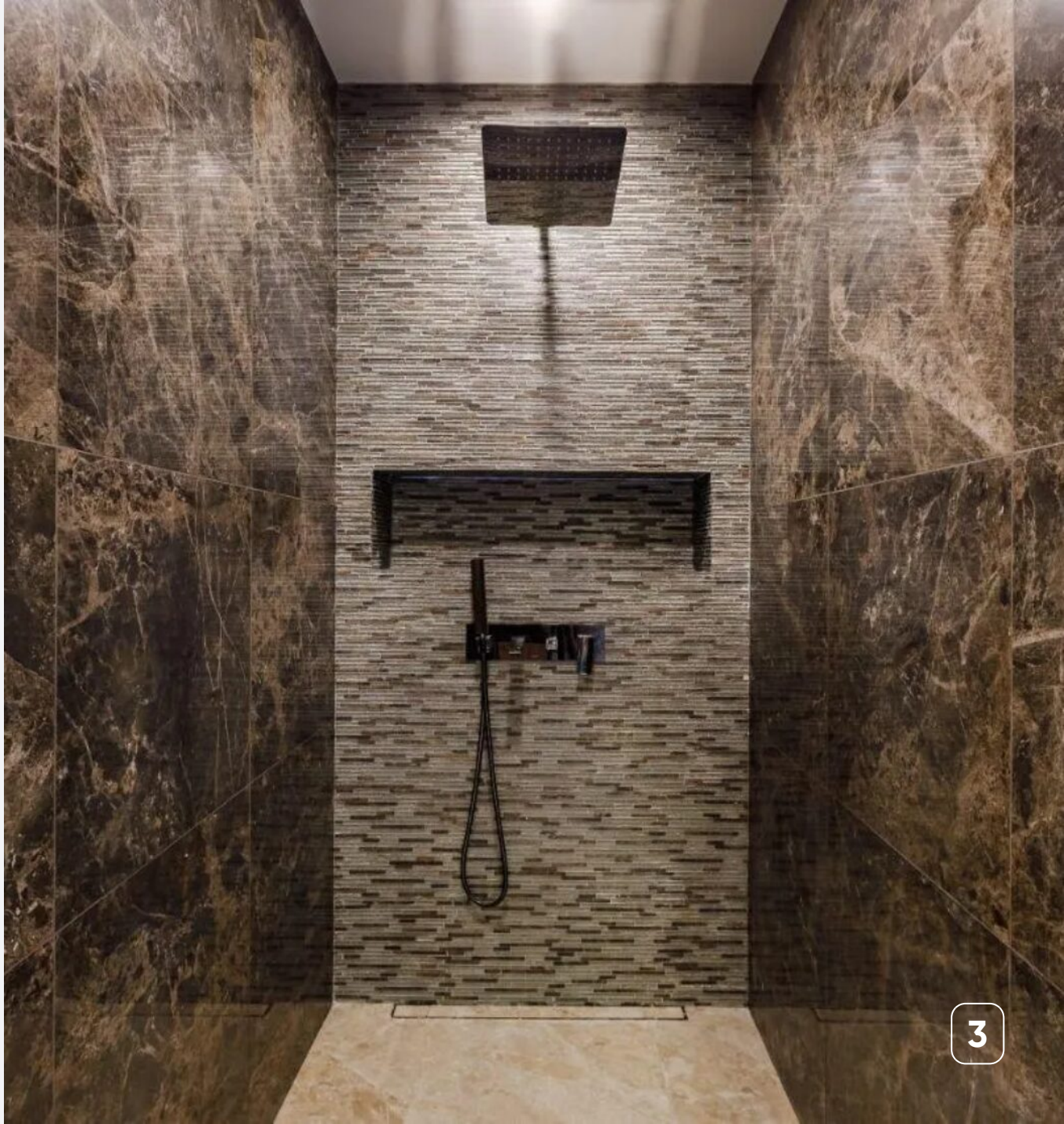


KAYRA
GROUP

KAYRA GROUP

Характеристики

- Площадь дома — **300 м^2**
- Участок — **6 соток**
- Спальни — **4**
- Санузлы — **3**
- Этажность — **2**
- Ремонт — **Дизайнерский**
- Меблировка — **Под ключ (Полная)**
- Коммуникации — **Центральные**
- От МКАД — **26 км**
- Шоссе — **Новорижское**

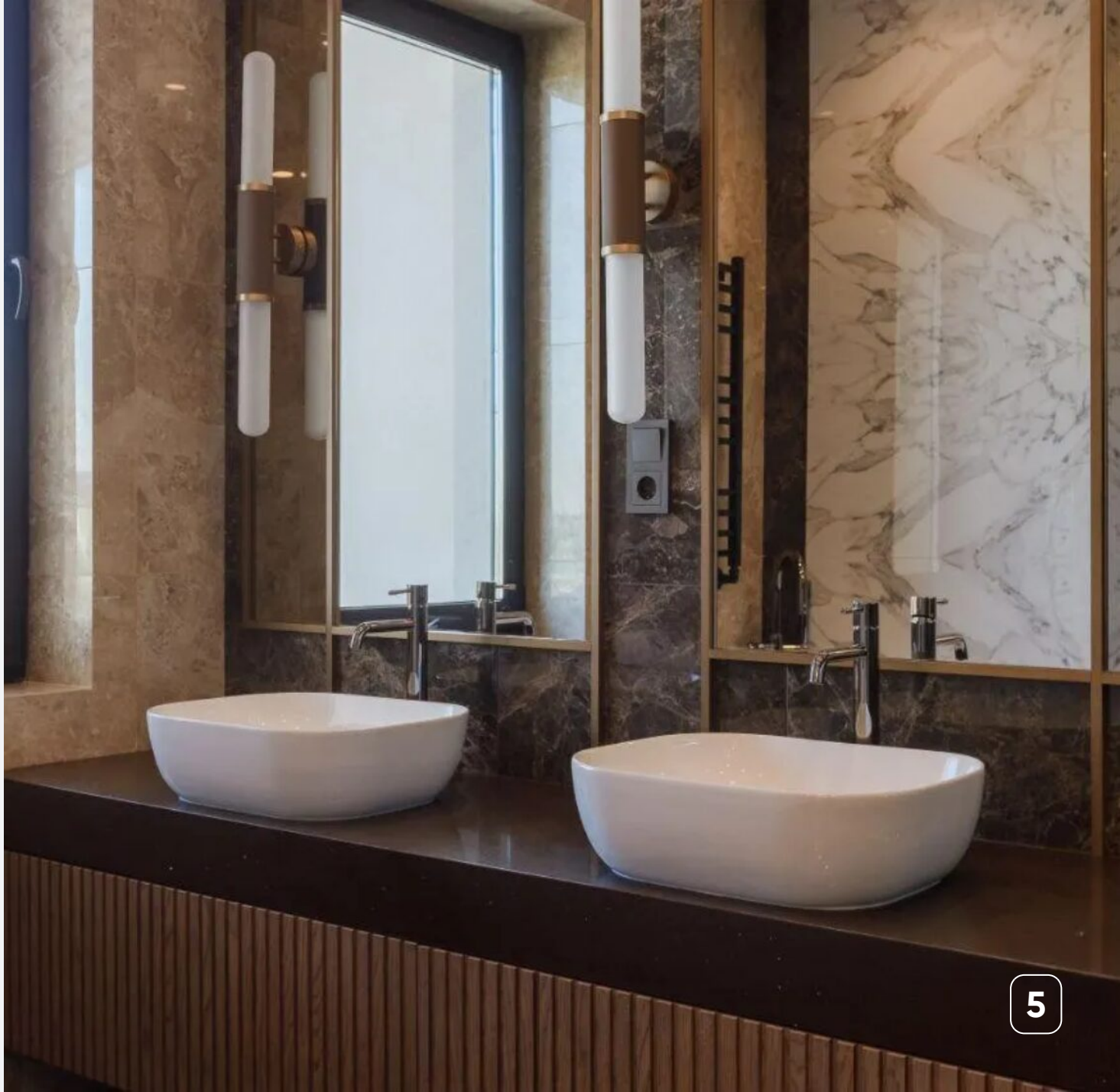


KAYRA
GROUP


KAYRA
GROUP


KAYRA
GROUP


KAYRA
GROUP


KAYRA
GROUP


KAYRA
GROUP


KAYRA
GROUP

KAYRA
GROUP

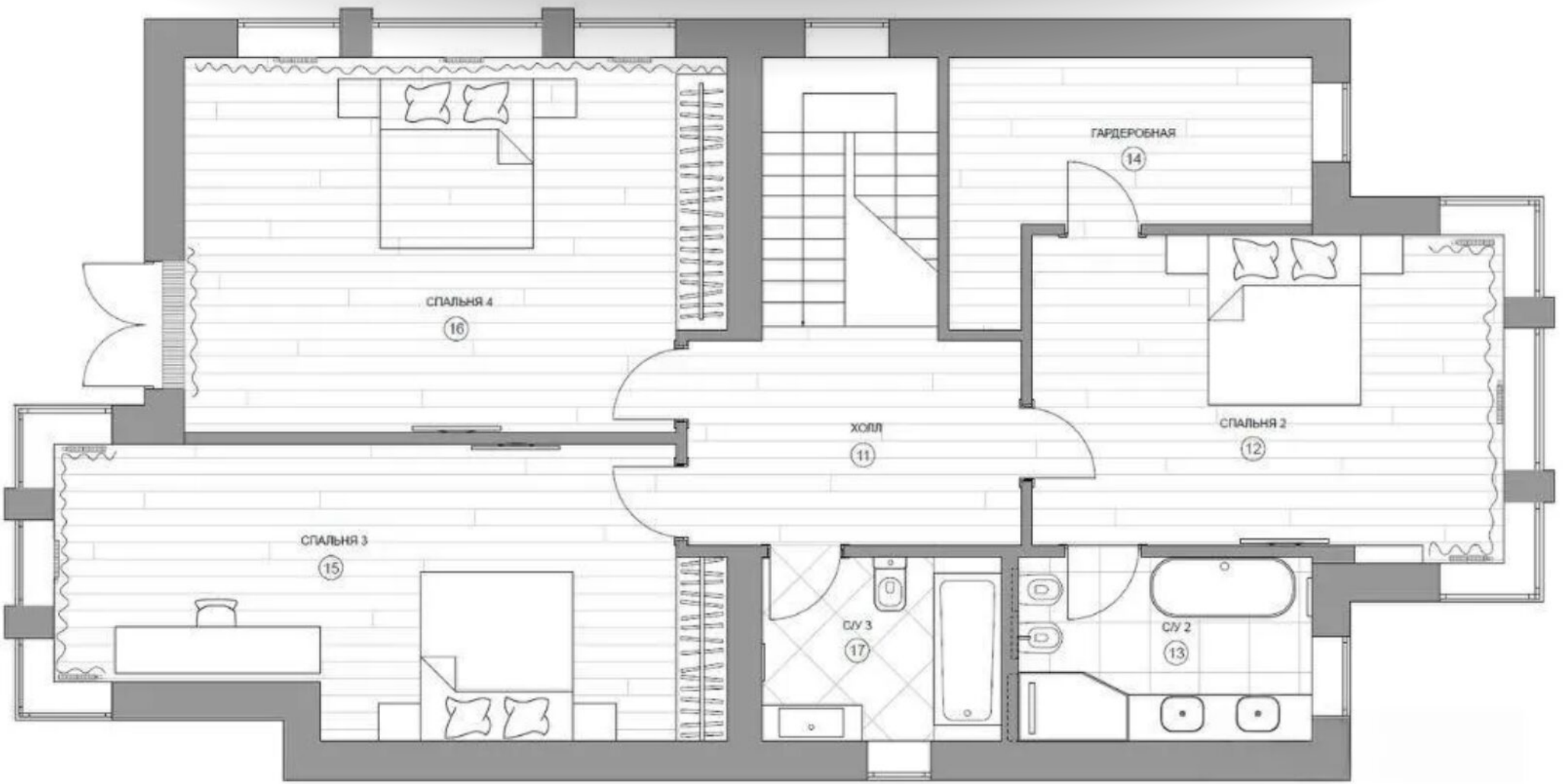
ГАРДЕРОБНАЯ
14
СПАЛЬНЯ 4
16
ХОЛЛ
11
СПАЛЬНЯ 2
12
СПАЛЬНЯ 3
15
С/У 3
17
С/У 2
13

KAYRA
GROUP

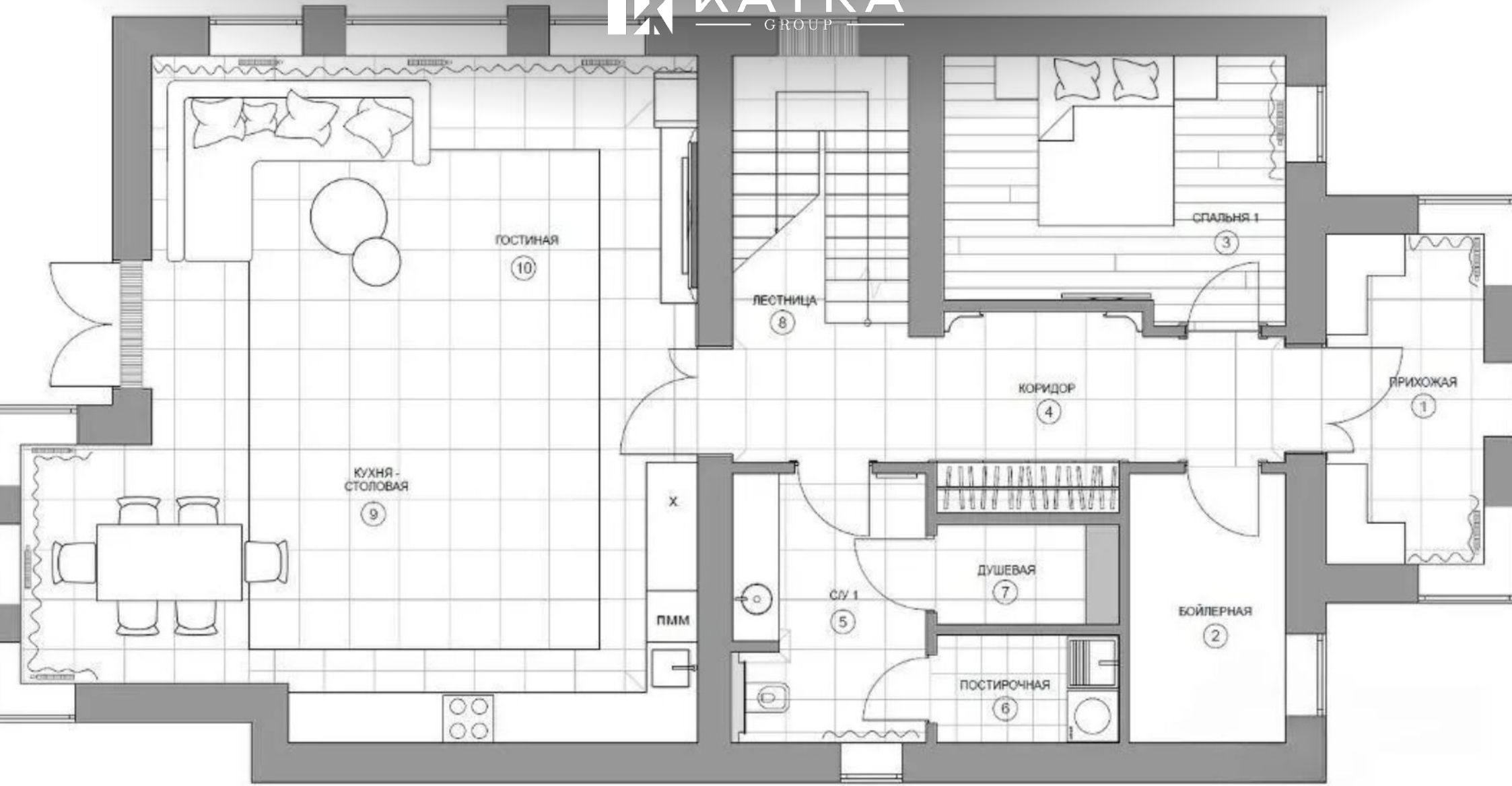
ГОСТИНАЯ
10
СПАЛЬНЯ 1
3
ЛЕСТНИЦА
8
КОРИДОР
4
ПРИХОЖАЯ
1
КУХНЯ -
СТОЛОВАЯ
9
Х
ПММ
С/У 1
5
ДУШЕВАЯ
7
БОЙЛЕРНАЯ
2
ПОСТИРОЧНАЯ
6

KAYRA GROUP

КОТТЕДЖНЫЙ ПОСЕЛОК:

Новорижский

ТИП ОБЪЕКТА

Дом

ПЛОЩАДЬ УЧАСТКА

6 соток

ПЛОЩАДЬ ДОМА

300 м²

КОЛИЧЕСТВО СПАЛЕН

4

КОЛИЧЕСТВО САНУЗЛОВ

3

СТОИМОСТЬ

89 900 000 ₽



ID: 1127