KAYRA GROUP

КОТТЕДЖНЫЙ ПОСЕЛОК:

Миллениум парк

ТИП ОБЪЕКТА

Дом

ПЛОЩАДЬ УЧАСТКА

20,0 сотки

ПЛОЩАДЬ ДОМА

374 м^2

КОЛИЧЕСТВО СПАЛЕН

5

КОЛИЧЕСТВО САНУЗЛОВ

4

СТОИМОСТЬ

250 000 000 ₽

ID: 1109




KAYRA
GROUP

KAYRA GROUP

Описание

КП Миллениум парк. Элегантный кирпичный дом 374 м^2 в коттеджном посёлке «Миллениум Парк»
Предлагается просторный и представительный дом площадью 374 м^2 на участке 19,98 соток в престижном коттеджном посёлке «Миллениум Парк».
Классический фасад выполнен из кирпича и облицован натуральным камнем - дом выглядит солидно и гармонично вписывается в окружение.
Планировка:
1 этаж: холл, гостиная-столовая с камином и выходом на террасу с барбекю, кухня, кабинет/гостевая спальня, с/у, тех.помещение, гараж на 2 машиноместа.
2 этаж: 2 спальни каждая с с/у и гардеробной, спальня с с/у, спальня.
На участке реализован профессиональный ландшафтный дизайн: продуманные зелёные зоны, дорожки и пространство для отдыха создают ощущение уединённого и ухоженного загородного поместья.
Внутренняя отделка выполнена с использованием дизайнерских и премиальных материалов. Планировка включает 5 спален и 4 санузла, что обеспечивает комфорт для большой семьи или размещения гостей. Просторные помещения, качественная отделка и внимательное отношение к деталям делают дом готовым к жизни без дополнительных вложений.



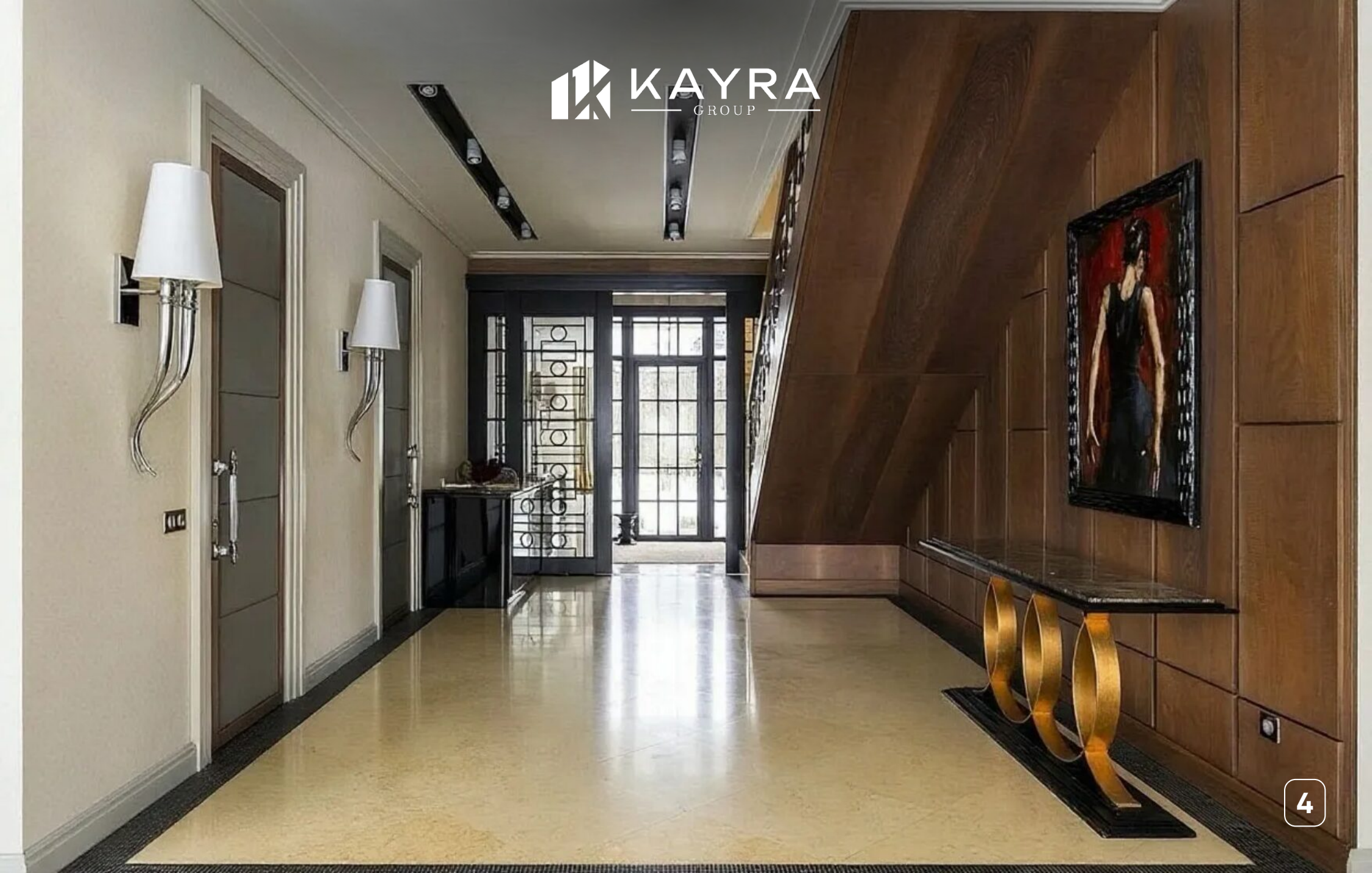
KAYRA
GROUP

KAYRA GROUP

Характеристики

- Площадь дома — **374 м²**
- Участок — **20,0 сотки**
- Спальни — **5**
- Санузлы — **4**
- Этажность — **2**
- Ремонт — **Авторский проект**
- Меблировка — **Под ключ (Полная)**
- Коммуникации — **Центральные**
- От МКАД — **24 км**
- Шоссе — **Новорижское**




KAYRA
GROUP


KAYRA
GROUP


KAYRA
GROUP


KAYRA
GROUP


KAYRA
GROUP

KAYRA GROUP

КОТТЕДЖНЫЙ ПОСЕЛОК:

Миллениум парк

ТИП ОБЪЕКТА

Дом

ПЛОЩАДЬ УЧАСТКА

20,0 сотки

ПЛОЩАДЬ ДОМА

374 м^2

КОЛИЧЕСТВО СПАЛЕН

5

КОЛИЧЕСТВО САНУЗЛОВ

4

СТОИМОСТЬ

250 000 000 ₽

ID: 1109

