KAYRA GROUP

КОТТЕДЖНЫЙ ПОСЕЛОК:

Сетунька

ТИП ОБЪЕКТА

Дом

ПЛОЩАДЬ УЧАСТКА

22,8 сотки

ПЛОЩАДЬ ДОМА

768 м^2

КОЛИЧЕСТВО СПАЛЕН

5

КОЛИЧЕСТВО САНУЗЛОВ

7

СТОИМОСТЬ

450 000 000 ₽

ID: 1101




KAYRA
GROUP

KAYRA GROUP

Описание

КП Сетунька. Новый загородный дом в современном стиле общей площадью 768 кв.м. построен на участке площадью 22,8 соток в охраняемом КП «Сетунька».
Поэтажное описание:
1 этаж: Гараж на 3 машино-места, кладовая - 2 шт, котельная, постирочная, блок персонала, раздевалка, комната отдыха, гостевой с/у, белая кухня, С/У, сауна, хаммам, подсобка, гардероб, бассейн, гостиная столовая, кабинет, гостевая спальня, ванная, прихожая.
2 этаж
Детская спальня - 3 шт с собственными ванными комнатами и гардеробными, мастер спальня с ванной и гардеробной - 1 шт, терраса.

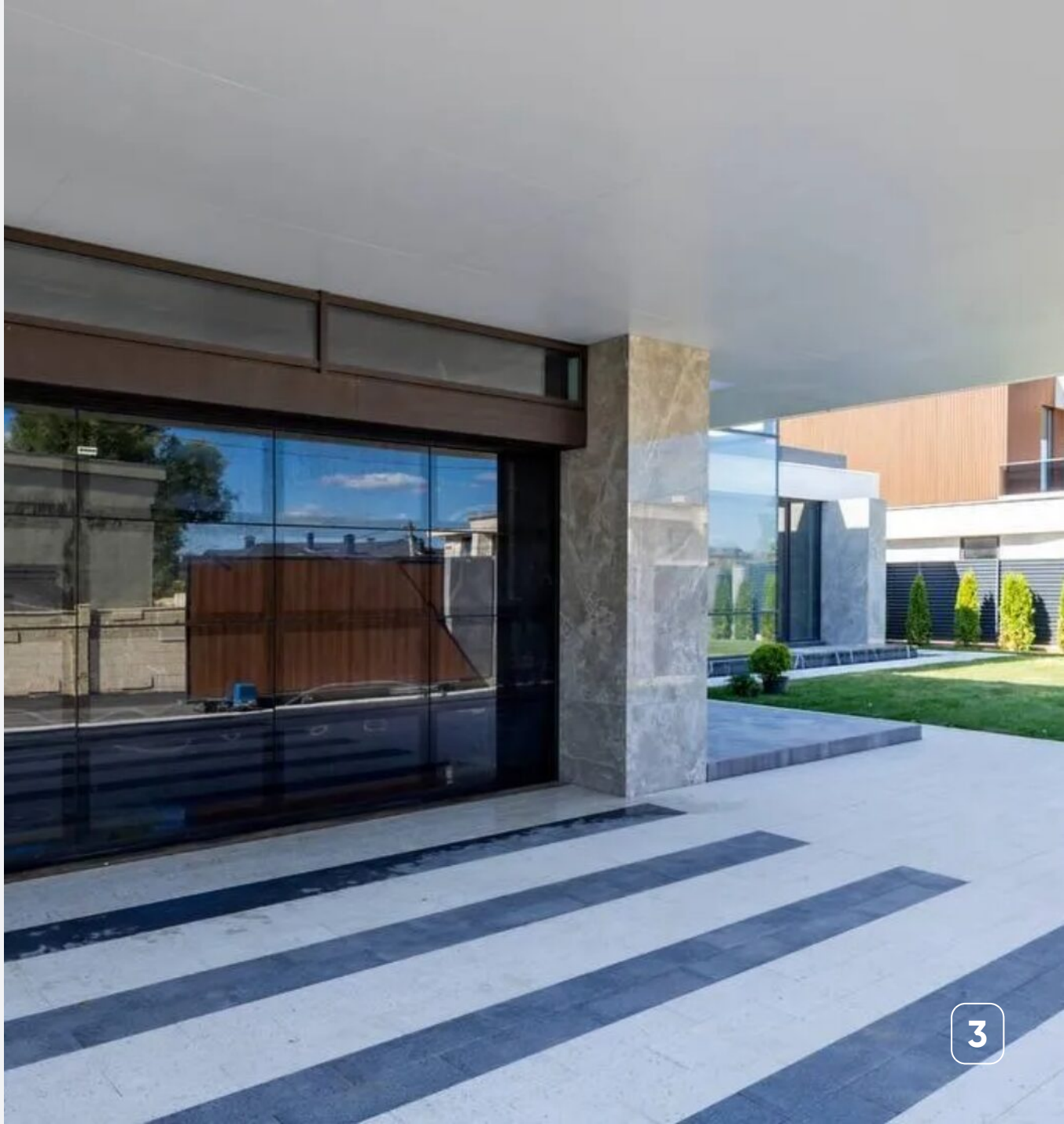


KAYRA
GROUP

KAYRA GROUP

Характеристики

- Площадь дома – **768 м^2**
- Участок – **22,8 сотки**
- Спальни – **5**
- Санузлы – **7**
- Этажность – **2**
- Ремонт – **Черновой**
- Меблировка – **Пустая (Без мебели)**
- Коммуникации – **Центральные**
- От МКАД – **5 км**
- Шоссе – **Минское**




KAYRA
GROUP


KAYRA
GROUP


KAYRA
GROUP


KAYRA
GROUP


KAYRA
GROUP


KAYRA
GROUP


KAYRA
GROUP


KAYRA
GROUP

KAYRA GROUP

КОТТЕДЖНЫЙ ПОСЕЛОК:

Сетунька

ТИП ОБЪЕКТА

Дом

ПЛОЩАДЬ УЧАСТКА

22,8 сотки

ПЛОЩАДЬ ДОМА

768 м^2

КОЛИЧЕСТВО СПАЛЕН

5

КОЛИЧЕСТВО САНУЗЛОВ

7

СТОИМОСТЬ

450 000 000 ₽

ID: 1101

