KAYRA GROUP

КОТТЕДЖНЫЙ ПОСЕЛОК:

Успенские дачи

ТИП ОБЪЕКТА

Дом

ПЛОЩАДЬ УЧАСТКА

8 соток

ПЛОЩАДЬ ДОМА

380 м^2

КОЛИЧЕСТВО СПАЛЕН

4

КОЛИЧЕСТВО САНУЗЛОВ

6

СТОИМОСТЬ

200 000 000 ₽

ID: 1088




KAYRA
GROUP

KAYRA GROUP

Описание

КП Успенские дачи. Продаётся дом 380 м^2 в КП «Успенские дачи»
Просторный современный дом с дизайнерской отделкой под ключ на живописном лесном участке 8 соток.
Дом выполнен в актуальном современном стиле с качественной чистовой отделкой - полностью готов к проживанию. Продуманная планировка, высокие потолки, большие окна и панорамное остекление создают ощущение света и простора.
Планировка дома:
Первый этаж: прихожая, гардеробная, постирочная, котельная, санузел, кухня, гостиная, спальня с санузлом, кладовая, терраса.
Второй этаж: холл, три просторные спальни с санузлами и гардеробными.
Третий этаж: просторное помещение свободного назначения (кабинет, тренажерный зал, спальня, кинозал), большой санузел с душевой, предусмотрено место для сауны.
Участок расположен в окружении вековых сосен. Из окон и с террасы открываются красивые виды на хвойный лес. Здесь тишина, чистый воздух и атмосфера настоящего загородного уединения, при этом все центральные коммуникации подключены.

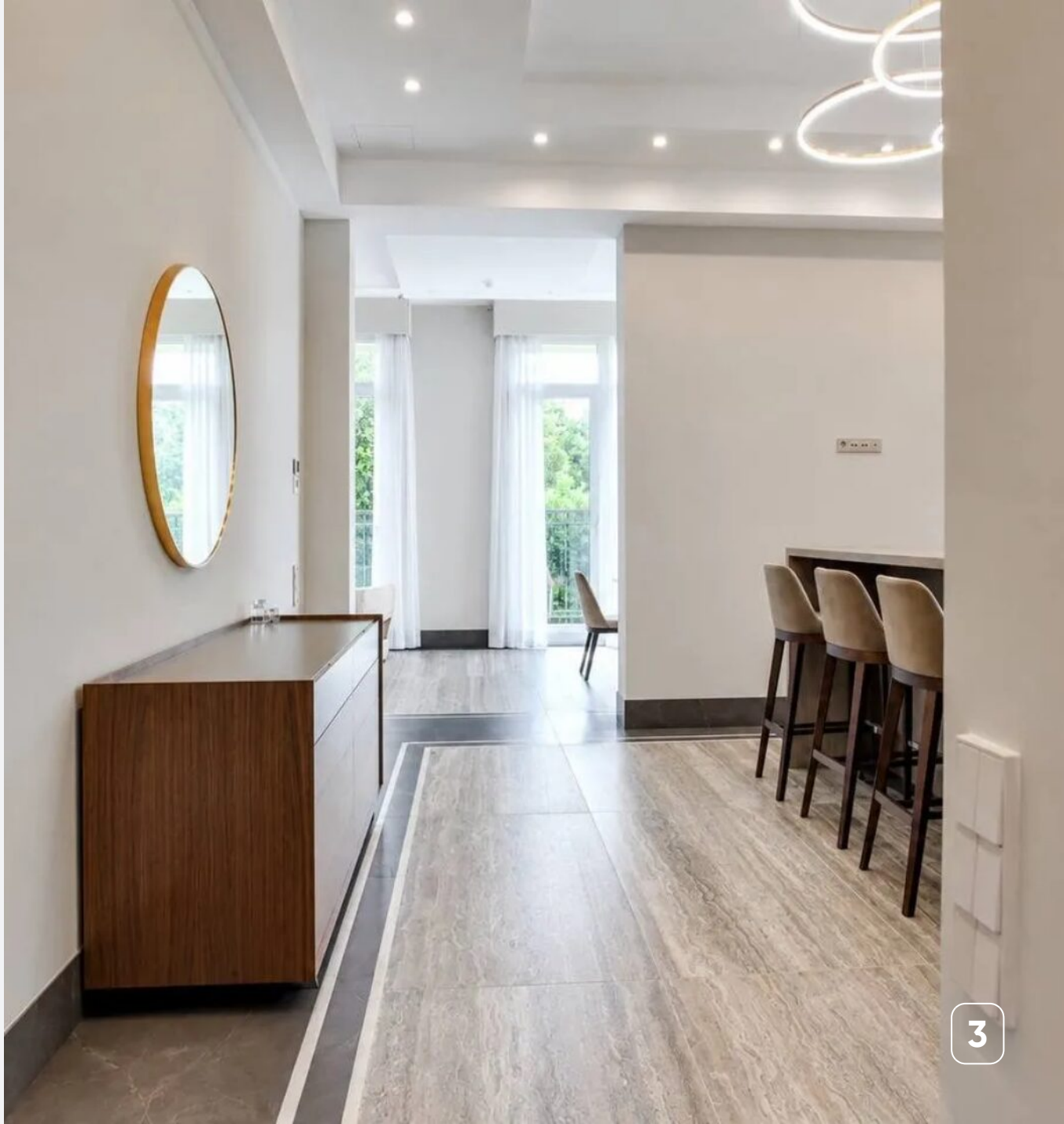


KAYRA
GROUP

KAYRA GROUP

Характеристики

- Площадь дома — **380 м²**
- Участок — **8 соток**
- Спальни — **4**
- Санузлы — **6**
- Этажность — **2**
- Ремонт — **Авторский проект**
- Меблировка — **Под ключ (Полная)**
- Коммуникации — **Центральные**
- От МКАД — **20 км**
- Шоссе — **Рублёво-Успенское**




KAYRA
GROUP


KAYRA
GROUP


KAYRA
GROUP


KAYRA
GROUP


KAYRA
GROUP


KAYRA
GROUP


KAYRA
GROUP


KAYRA
GROUP


KAYRA
GROUP


KAYRA
GROUP


KAYRA
GROUP


KAYRA
GROUP


KAYRA
GROUP


KAYRA
GROUP


KAYRA
GROUP


KAYRA
GROUP


KAYRA
GROUP


KAYRA
GROUP


KAYRA
GROUP


KAYRA
GROUP

KAYRA GROUP

КОТТЕДЖНЫЙ ПОСЕЛОК:

Успенские дачи

ТИП ОБЪЕКТА

Дом

ПЛОЩАДЬ УЧАСТКА

8 соток

ПЛОЩАДЬ ДОМА

380 м^2

КОЛИЧЕСТВО СПАЛЕН

4

КОЛИЧЕСТВО САНУЗЛОВ

6

СТОИМОСТЬ

200 000 000 ₽

ID: 1088

