KAYRA GROUP

КОТТЕДЖНЫЙ ПОСЕЛОК:

КП Миллениум Парк

ТИП ОБЪЕКТА

Дом

ПЛОЩАДЬ УЧАСТКА

25 соток

ПЛОЩАДЬ ДОМА

852 м^2

КОЛИЧЕСТВО СПАЛЕН

5

КОЛИЧЕСТВО САНУЗЛОВ

8

СТОИМОСТЬ

9 300 000 $

ID: 1000




KAYRA
GROUP

KAYRA GROUP

Описание

Новый дом с бассейном в КП «Миллениум Парк» - современная резиденция с выходом в парк и к каналу. Предлагается новый дом в современном стиле в элитном коттеджном поселке «Миллениум Парк» на Новорижском шоссе. Одно из лучших расположений в поселке: участок имеет собственный выход в парк и к живописному поселковому каналу. Панорамное остекление открывает красивые виды на парковую территорию, создавая ощущение простора и полной приватности. Дом построен по современному архитектурному проекту с использованием премиальных европейских материалов, инженерных систем и мебели. Установлена система «Умный дом» с голосовым управлением, обеспечивающая высокий уровень комфорта.

Главное пространство первого этажа - просторная гостиная с камином, кухней-столовой и выходом на террасу. Для отдыха предусмотрен собственный SPA-комплекс с панорамным бассейном, хаммамом и сауной. Планировка включает 4 спальни, каждая с собственной ванной комнатой и гардеробной, кабинет, рабочую кухню, квартиру для персонала, технические помещения и гараж на 3 автомобиля с мойкой и зарядной станцией для электромобилей. В отделке и оснащении использованы ведущие европейские бренды: Gaggenau, Baxter, Ulivi, Rimadesio, Schüco, Aquanet Jersey и другие.

Планировка

Первый этаж: холл, гардеробная, два санузла, гостиная с камином, кухня, столовая, рабочая кухня, кабинет, кладовая, терраса, SPA-зона с панорамным бассейном, сауной, хаммамом и душевой, котельная, квартира для персонала, гараж на 3 автомобиля.

Второй этаж: мастер-спальня с ванной комнатой и гардеробной, три спальни с собственными ванными комнатами и гардеробными.

Цокольный этаж: техническое помещение и кладовая.

КП «Миллениум Парк» - один из самых престижных коттеджных поселков Новорижского шоссе. На территории расположены парковые зоны, прогулочные аллеи, живописные каналы, озера, детские и спортивные площадки, круглосуточная охрана, видеонаблюдение, КПП и профессиональная управляющая компания. Рядом находятся престижные школы, детские сады, рестораны, фитнес-клубы, торговые центры и вся необходимая инфраструктура.

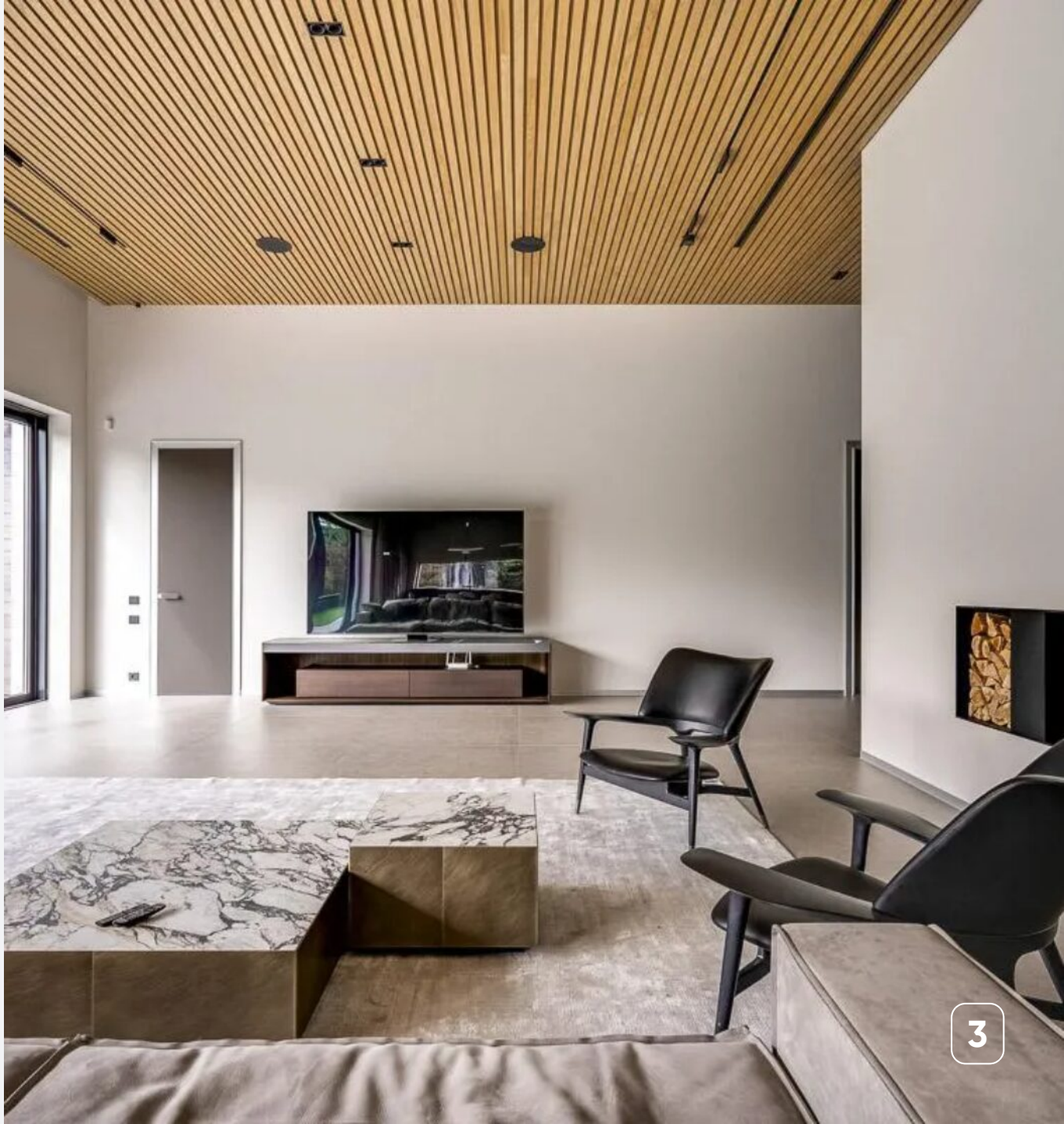


KAYRA
GROUP

KAYRA GROUP

Характеристики

- Площадь дома – **852 м^2**
- Участок – **25 соток**
- Спальни – **5**
- Санузлы – **8**
- Этажность – **2**
- Ремонт – **Дизайнерский**
- Меблировка – **Под ключ (Полная)**
- Коммуникации – **Центральные**
- От МКАД – **24 км**
- Шоссе – **Новорижское**




KAYRA
GROUP


KAYRA
GROUP


KAYRA
GROUP


KAYRA
GROUP


KAYRA
GROUP


KAYRA
GROUP


KAYRA
GROUP


KAYRA
GROUP


KAYRA
GROUP


KAYRA
GROUP


KAYRA
GROUP


KAYRA
GROUP


KAYRA
GROUP


KAYRA
GROUP


KAYRA
GROUP


KAYRA
GROUP

KAYRA GROUP

КОТТЕДЖНЫЙ ПОСЕЛОК:

КП Миллениум Парк

ТИП ОБЪЕКТА

Дом

ПЛОЩАДЬ УЧАСТКА

25 соток

ПЛОЩАДЬ ДОМА

852 м^2

КОЛИЧЕСТВО СПАЛЕН

5

КОЛИЧЕСТВО САНУЗЛОВ

8

СТОИМОСТЬ

9 300 000 $

ID: 1000

