KAYRA GROUP

КОТТЕДЖНЫЙ ПОСЕЛОК:

д. Поздняково

ТИП ОБЪЕКТА

Дом

ПЛОЩАДЬ УЧАСТКА

28 соток

ПЛОЩАДЬ ДОМА

755,3 м^2

КОЛИЧЕСТВО СПАЛЕН

7

КОЛИЧЕСТВО САНУЗЛОВ

6

СТОИМОСТЬ

295 000 000 ₽

ID: 1027




KAYRA
GROUP

KAYRA GROUP

Описание

Представляем к продаже коттедж в классическом стиле, расположенный всего в 10 километрах от шумной столицы, это не просто дом, а настоящий оазис спокойствия и уединения. Огромный участок в 28 соток утопает в зелени, создавая идеальное пространство для отдыха и жизни на природе, при этом сохраняя все преимущества близости к городской инфраструктуре. Здесь каждый уголок продуман до мелочей, чтобы обеспечить максимальный комфорт и наслаждение жизнью.

Просторные жилые помещения созданы для максимального удобства. Семь спален готовы принять гостей и членов семьи, каждая из которых обеспечивает приватность и уют. Шесть изысканно оформленных санузлов, включая роскошные ванные комнаты, отделанные натуральным ониксом, добавляют дому элемент роскоши. Просторная кухня-столовая, плавно переходящая в уютную веранду, становится идеальным местом для семейных обедов и ужинов на свежем воздухе. Отдельные зоны для столовой и отдыха позволяют каждому найти свое пространство для досуга.

Внутреннее убранство дома поражает своим благородством и изысканностью. Натуральные материалы, выбранные для отделки, создают атмосферу тепла и уюта. Полы, покрытые натуральным паркетом, гармонично сочетаются с монументальной лестницей, выполненной из травертина и мрамора, которая становится настоящим произведением искусства. Отделка санузлов натуральным ониксом подчеркивает эксклюзивность интерьера.

Комфорт и функциональность - главные приоритеты этой резиденции. Кухня оснащена всей необходимой бытовой техникой от Miele, гарантирующей безупречное качество и долговечность. Мебель от итальянской фабрики JUMBO COLLECTION, известной своими элитными коллекциями премиум-класса, придает интерьеру изысканность и статусность. Для удобства предусмотрена отдельная постирочная комната и цокольный этаж, оборудованный зонами для хранения.

Территория участка преображена, благодаря тщательно спланированному ландшафтному дизайну. Здесь есть все для разнообразного досуга: отдельно стоящая беседка-барбекю, идеальная для проведения вечеров в кругу близких в любое время года, а также настоящая дровяная баня, предлагающая истинное русское удовольствие. Удобный теплый гараж на два машиноместа и

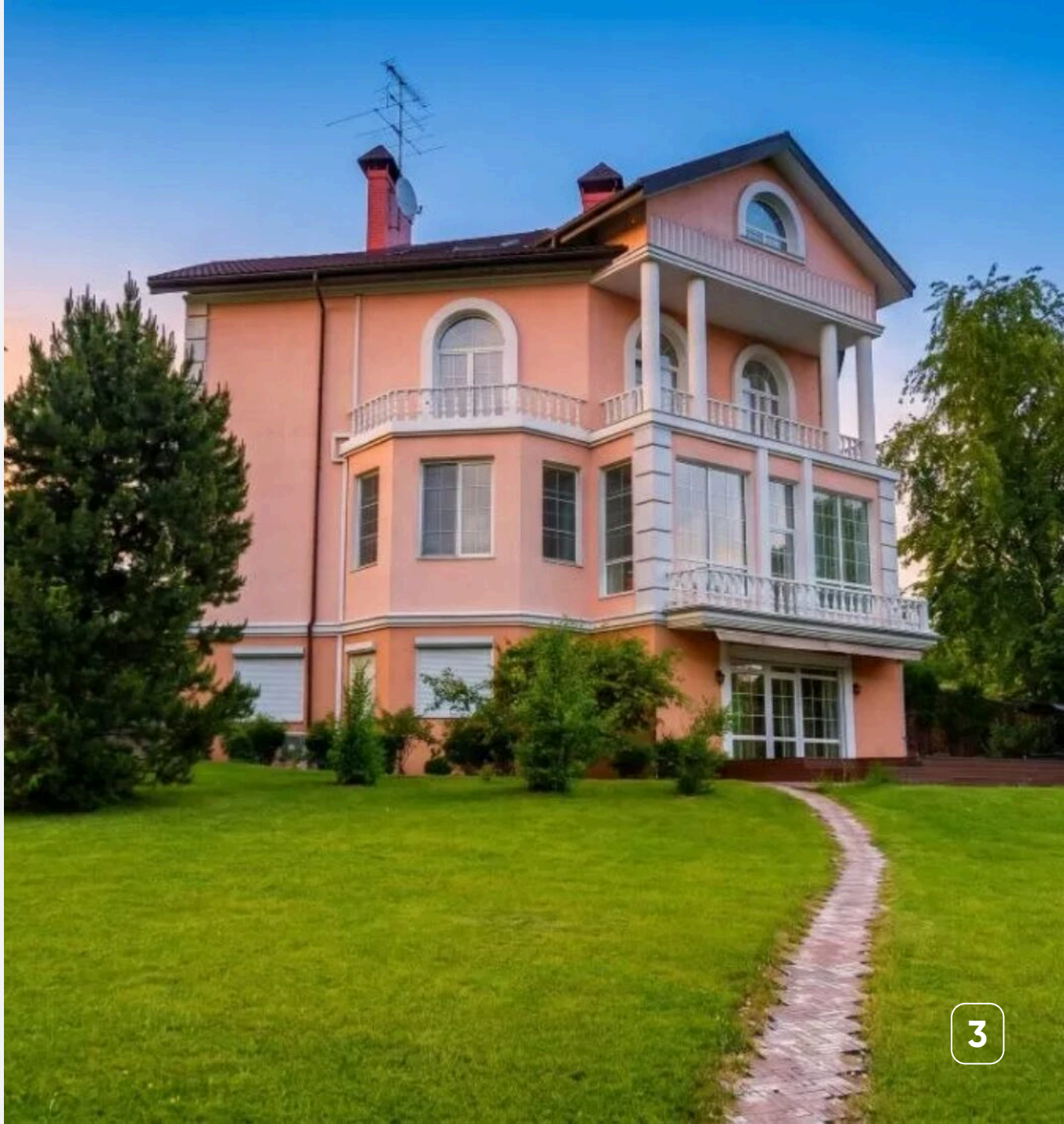


KAYRA
GROUP

KAYRA GROUP

Характеристики

- Площадь дома — **755,3 м^2**
- Участок — **28 соток**
- Спальни — **7**
- Санузлы — **6**
- Этажность — **4**
- Ремонт — **Дизайнерский**
- Меблировка — **Под ключ (Полная)**
- Коммуникации — **Центральные**
- От МКАД — **9 км**
- Шоссе — **Новорижское**




KAYRA
GROUP


KAYRA
GROUP


KAYRA
GROUP


KAYRA
GROUP


KAYRA
GROUP


KAYRA
GROUP


KAYRA
GROUP


KAYRA
GROUP


KAYRA
GROUP


KAYRA
GROUP


KAYRA
GROUP

KAYRA GROUP

КОТТЕДЖНЫЙ ПОСЕЛОК:

д. Поздняково

ТИП ОБЪЕКТА

Дом

ПЛОЩАДЬ УЧАСТКА

28 соток

ПЛОЩАДЬ ДОМА

755,3 м^2

КОЛИЧЕСТВО СПАЛЕН

7

КОЛИЧЕСТВО САНУЗЛОВ

6

СТОИМОСТЬ

295 000 000 ₽

ID: 1027

